COMUNE DI VALGREGHENTINO
PROVINCIA DI LECCO

COMPONENTE GEOLOGICA, IDROGEOLOGICA E SISMICA DEL PIANO DI GOVERNO DEL TERRITORIO

D.G.R. 2616/2011 & D.G.R. 6738/2017

CARTA PAI - PGRA

TAV. 8	COMUNE DI VALGREGHENTINO Piazza Roma, n. 2 - 23857 Valgreghentino (LC) Tel: +39 0341 604507 - Fax. 0341 660063 e-mail: protocollo@comune.valgreghentino.lc.it pec: comune.valgreghentino@pec.regione.lombardia.it	DATA: GENNAIO 2023 SCALA: 1:10.000

REVISIONE	STATO	DATA
01	DEFINITIVO	01/2023

PROFESSIONISTA INCARICATO:

DOTT. GEOL. MATTEO LAMBRUGO
via C. Alberto, n.10 - 23822 BELLANO (LC)
tel: 3490565625
e.mail: matteo.lambrugo@geosgl.it
pec: matteo.lambrugo@pec.geosgl.it

In collaborazione con:

DOTT. GEOL. PIETRO ALBORGHETTI
via Magnodeno, n.11a - 23900 LECCO (LC)
Cell: 348 7054778
e.mail: pietroalbo@virgilio.it
pec: pietro.alborghetti@pec.epap.it

LEGENDA

Confine comunale.

VINCOLI DERIVANTI DALLA PIANIFICAZIONE DI BACINO PAI QUADRO VIGENTE

FRANE

Area di frana attiva (Fa).

Area di frana quiescente (Fq).

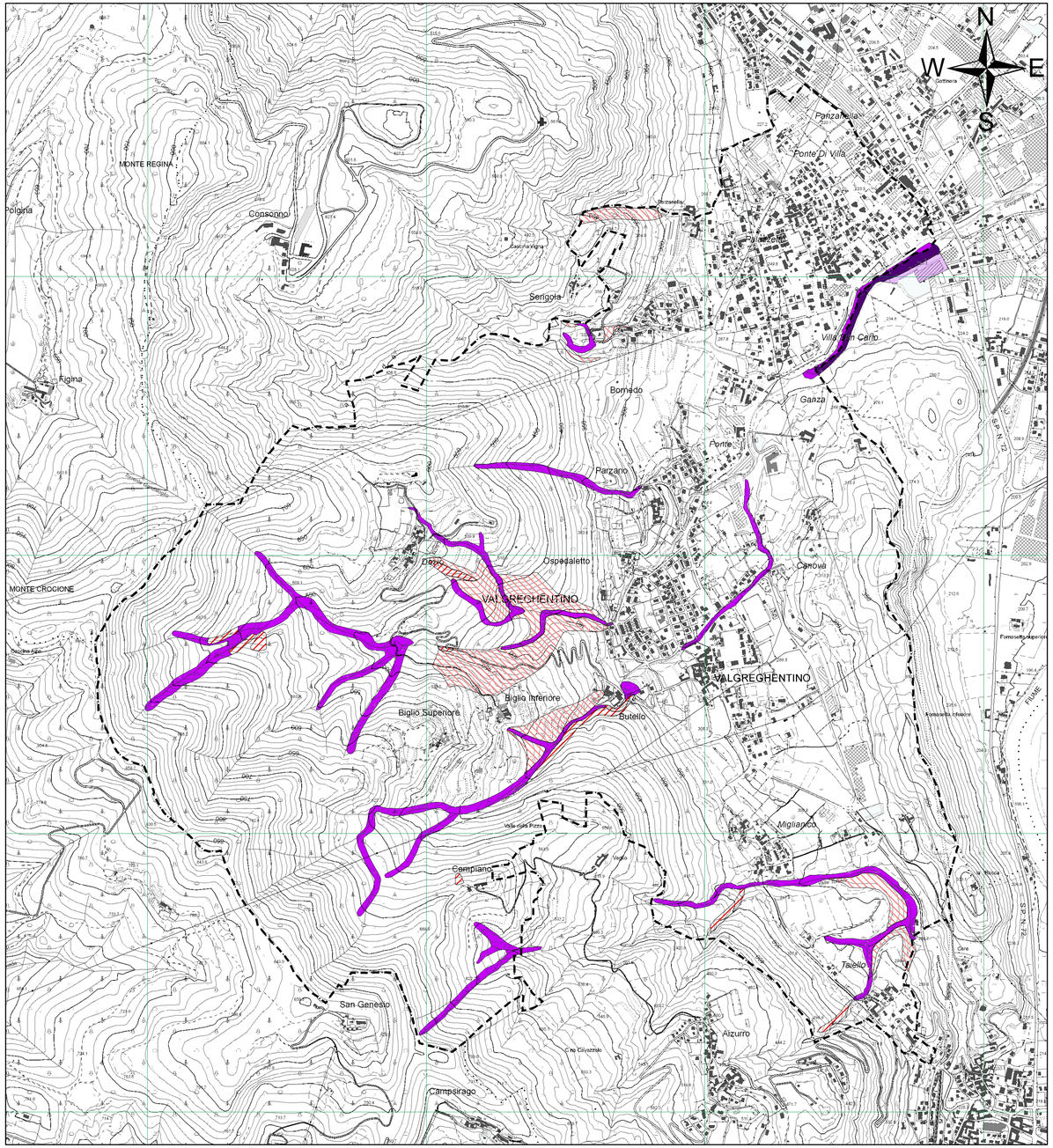

VINCOLI DERIVANTI DELLA PIANIFICAZIONE DI BACINO PAI - PGRA AMBITO RSCM - QUADRO VIGENTE

ESONDAZIONI E DISSESTI MORFOLOGICI DI CARATTERE TORRENTIZIO

Aree interessate da alluvioni frequenti (P3/H) -
Aree a pericolosità di esondazione molto elevata (Ee).

Aree interessate da alluvioni poco frequenti (P2/M) -
Aree a pericolosità di esondazione elevata (Eb).

Aree interessate da alluvioni rare (P1/L) -
Aree a pericolosità di esondazione media o moderata (Em).